



SmartSide APA

REVESTIMIENTO ESTRUCTURAL

LA SOLUCIÓN INTELIGENTE PARA REVESTIR LA VIVIENDA



- ✓ Protegidos contra termitas y la degradación por hongos.
- ✓ Fácil de pintar y teñir con acabado natural de madera.
- ✓ Gran rendimiento, versátil, económico y rápido para instalar.

www.LP-Mexico.com

LP SmartSide APA es parte de la familia de productos LP SmartSide que se caracterizan por ser una solución inteligente para revestir exteriormente la vivienda, aportando la tecnología del tablero OSB, que incluye aditivos que protegen el tablero contra la acción de termitas y resinas resistentes a la humedad que evitan la pudrición por hongos, a lo que se suma un fino acabado con diseño sobre relieve tipo madera de cedro.

Este producto es la solución ideal para el revestimiento exterior de la vivienda o muro estructural, ya que está especialmente diseñado para soportar diferentes temperaturas y condiciones atmosféricas que le permiten comportarse casi inalterable con el paso de los años en fachadas exteriores como revestimiento, que inclusive repele el agua lluvia.

LP SmartSide APA tiene ranurado en versiones de 4 y 8 pulgadas de distancia y deben ser instalados con las ranuras en forma vertical. Reviste y estructura la vivienda al mismo tiempo, incluyendo solución de traslape de unión que permite prescindir de diagonales y cadenetas.

ATRIBUTOS

- Fácil de manipular e instalar, reduciendo al mínimo las mermas y aumentando la productividad en obra.
- Resistente a golpes e inclemencias del tiempo, con una amplia vida útil inclusive bajo condiciones adversas.
- Protegido contra la acción de termitas y hongos.
- Fácil y económico de pintar, ya que tiene una terminación de base de pintura en su cara expuesta para la cual se debe utilizar esmalte al agua o látex.

TABLA DE DIMENSIONES

Espesor 11,1 mm			
Producto	Peso (kg)	Pallet (Unidades)	Peso Pallet (kg)
244 x 122 cm	22,6	72	1.724
488 x 122 cm	45,3	36	1.688

INSTALACIÓN

El espesor de los tableros a instalar está dado por la condición de carga. La separación de los apoyos para **LP SmartSide APA** es de 40,6 cm a eje entre pies derechos.

Atornillar o clavar los tableros a 1 cm del borde, cada 15 cm en el perímetro y cada 30 cm en los apoyos interiores. Los tableros **LP SmartSide APA**

deben ser fijados directo a la estructura de muros y las uniones de tableros deben quedar sobre un pie derecho.

Dejar dilatación de 5 mm en todos los encuentros de unión de ventanas, puertas y esquinas. Respete el tope de alineación al momento de instalar, éste será de gran ayuda para mantener alineados los ranurados.

DETALLE DE INSTALACIÓN LP SMARTSIDE APA

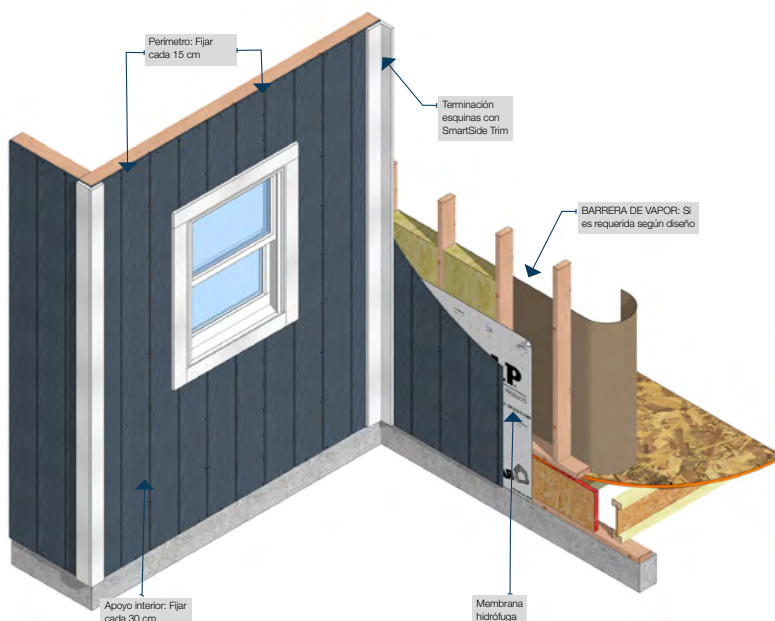

TECNOLOGÍA SMARTSIDE

Utiliza la tecnología de los tableros OSB, donde las 3 capas de hojuelas tienen un adhesivo aún más resistente a la humedad llamado MDI, basados en Isocianatos de Poliuretano. Además incorpora triple concentración de boratos de zinc en toda su extensión, benignos al ser humano, que reducen significativamente el deterioro al tablero por ataque de termitas a valores casi nulos, así como el daño por efecto de la pudrición provocado por hongos.



Fibra de madera dispuesta en 3 capas entrelazadas y saturadas en adhesivos MDI, que aumentan su resistencia estructural y a la humedad.



Hermosa textura de Cedro, única con diseño de sobrelieve.



Fácil y económico de pintar, ya que tiene una terminación con base de pintura en su cara expuesta (utilizar solo esmalte al agua).



Fácil de instalar, no requiere de herramientas especiales (seguir instrucciones del Catálogo Técnico).

